

Ev. Kirchengemeinde Kornelimünster-Zweifall

Liturgie in den Gottesdiensten der
Trinitatiszeit (2)

Begrüßung

„Im Namen des Vaters und des Sohnes ...“
Wochenspruch

Orgelvorspiel

Abkündigungen

Lied

Eingangspsaln

endet „...kommt, lasst uns anbeten“

eg 177.2

Ehr sei dem Vater und dem Sohn

Ehr sei dem Va-ter und dem Sohn und dem
Hei-li-gen Geist, wie es war im An-fang,
jetzt und im - mer - dar und von
E - wig - keit zu E - wig - keit. A - men.

Taufen

Sündenbekenntnis**eg 178.3***endet „...erbarme dich“**Herre Gott, erbarme dich*

Her - re Gott, er - bar - me dich. Chri - ste,
er-bar-me dich. Her-re Gott, er-bar-me dich.

Zuspruch**eg 179 Str. 1***endet „... Ehre sei Gott in der Höhe“**Allein Gott in der Höh' sei Ehr*

Al - lein Gott in der Höh sei Ehr und
da - rum dass nun und nim - mer - mehr uns
Dank für sei - ne Gna - de, Ein Wohl - ge - fall'n
rüh - ren kann kein Scha - de.
Gott an uns hat; nun ist groß Fried ohn
Un - ter - lass, all Fehd hat nun ein En - de.

Tagesgebet*endet „... Ewigkeit“***Gesungenes Amen**

A - men

Schriftlesung
eg 181.3

endet mit Spruch und „...Halleluja“

Halleluja
dt.: Lob sei Gott

Glaubensbekenntnis

Lied

Predigt

Lied

Abendmahl

siehe letzte Seite
jeden 1. Sonntag im Monat und an bes. Feiertagen

Abkündigungen der Amtshandlungen

Fürbittengebet

Vater Unser

Segen

Gesungenes Amen

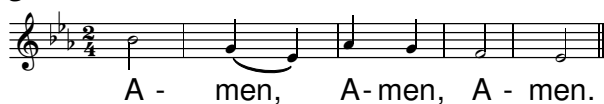

Lied

Orgelklang

Abendmahl

Hinführung

zum Abendmahl

Einsetzungsworte

eg 190.2

Christe, du Lamm Gottes

1. und 2. Chri- ste, du Lamm Got-tes, der du trägst die
Sünd der Welt, er- barm dich un-ser.

3. Chri-ste, du Lamm Got-tes, der du trägst die
Sünd der Welt, gib uns dei-nen Frie-den.
A - - - men.

Friedensgruß

gegenseitiges „Friede sei mit dir“

Austeilung

1. Gruppe
dann

Traubensaft
Wein

Lied