

Ev. Kirchengemeinde Kornelimünster-Zweifall

Liturgie in den Gottesdiensten der
Osterzeit

Eingangsmusik

Begrüßung

„Im Namen des Vaters und des Sohnes...“

Wochenspruch

Lied

Eingangspsaln

endet „...kommt, lasst uns anbeten“

Des freut sich al - le Chri - sten - heit
und lo - be die Drei - fal - tig - keit
von nun an bis in E - wig - keit.
Hal - le - lu - ja, Hal - le - lu - ja,
Hal - le - lu - ja, Hal - le - lu - ja,
ge - lobt sei Chri - stus, Ma - ri - en Sohn.

Sündenbekenntnis

endet „...erbarme dich“

Hei - li - ger Her - re Gott, hei - li - ger
star - ker Gott, hei - li - ger un -
sterb - li - cher Gott, er - barm dich ü - ber uns.

Zuspruch

endet „... Ehre sei Gott in der Höhe“

2. Glo - ri - a, glo - ri - a
3. in ex - cel - sis De - o!
4. Glo - ri - a, glo - ri - a,
al - le - lu - ja, al - le - lu - ja!

Tagesgebet

endet „... Ewigkeit“

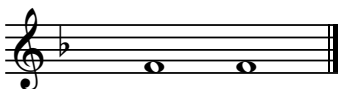

A - men.

Schriftlesung

endet mit Spruch und „...Halleluja“

Hal-le-lu-ja, Hal-le-lu - ja, Hal-le-lu - ja.
Hal-le lu - ja, Hal-le - lu - ja, Hal-le-lu - ja.
Hal-le-lu - ja, Hal-le-lu - ja, HaHe-lu - ja.

Glaubensbekenntnis

Lied

Predigt

Lied

Abkündigung der Veranstaltungen und Kollekten

Lied / Musik

Abendmahl

siehe letzte Seite

jeden 1. Sonntag im Monat und an bes. Feiertagen

Abkündigung der Amtshandlungen

Fürbittengebet

Vater Unser

Lied

Segen

A - men, A - men, A - men.

Ausgangsmusik

Abendmahl

Hinführung zum Abendmahl

Einsetzungsworte

1. und 2. Chri- ste, du Lamm Got-tes, der du trägst die
Sünd der Welt, er - barm dich un-ser.

3. Chri-ste, du Lamm Got-tes, der du trägst die
Sünd der Welt, gib uns dei-nen Frie-den.
A - men.

Friedensgruß

gegenseitiges „Friede sei mit dir“

Austeilung

1. Gruppe Traubensaft
dann Wein

Lied