

**Mit denken  
mit reden  
Presbyter  
wählen** 

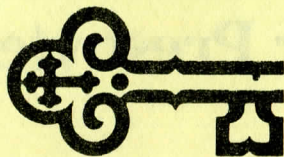

**Sonntag, 6. März 1988**

Für die Presbyterwahl am 6. März 1988 ist alles vorbereitet. In den nächsten Tagen werden alle an der Wahl teilnahmeberechtigten Gemeindeglieder benachrichtigt. Auf der Stimmkarte ist der Wahlort und die Wahlzeit bemerkt. Wir haben zwei Wahlbezirke gebildet. Nur dort ist die Wahl möglich.

Wahlbezirk I (Kornelimünster)

Wahllokal: Ev. Gemeindezentrum Kornelimünster, Schleckheimerstr. 14 (11.30 - 17.00 Uhr)

Wahlbezirk II (Zweifall/Vicht)

Wahllokal: Ev. Gemeindehaus Zweifall, Apfelhofstr. 2  
(10.15 - 17.00 Uhr)

Im Wahlbezirk I sind fünf Presbyter zu wählen, im Wahlbezirk II kommt ein Presbyter ins Presbyterium. Sie können also in Kornelimünster bis zu fünf Kandidatinnen und Kandidaten ankreuzen, und in Zweifall genügt ein Kreuz. Wer mehr ankreuzt, macht seinen Stimmzettel ungültig. In Kornelimünster müssen nicht unbedingt fünf angekreuzt werden, auch vier, drei, zwei Kreuze oder nur ein Kreuz machen Ihren Stimmzettel gültig.

Wer am Wahltag aus triftigen Gründen verhindert ist, kann auf Antrag an der Wahl durch Briefwahl teilnehmen. Näheres dazu auf der Wahlbenachrichtigung.

Kommen Sie und wählen Sie die Leitung unserer Gemeinde!

# Die Kandidaten zur Presbyterwahl

Sonntag, 6. März 1988

## Wahlbezirk 1 (Kornelimünster)

In Kornelimünster sind fünf Kandidatinnen/Kandidaten zu wählen. 11 haben sich zur Wahl gestellt. Bei der Wahl am 6. März 1988 dürfen Sie auf Ihrem Stimmzettel bis zu fünf dieser Kandidatinnen und Kandidaten ankreuzen.



Jürgen Berger (36)  
Dipl. Ing.  
Kornelimünster



Erika Böhnke (42)  
Hausfrau  
Walheim



Margit Dunker (40)  
Ärztin  
Walheim



Dr. Guntram Fischer (49)  
Dipl. Ing.  
Breinig



Rose Foehner (48)  
Hausfrau  
Friesenrath



Günther Haack (63)  
Oberstudiendir. i. R.  
Walheim



Erich Munding (37)  
Werbefachmann  
Kornelimünster



Ingeborg Rein (43)  
Apothekerin  
Schmithof



Ralf Schaub (46)  
Bankkaufmann  
Walheim



Renate Schmeitz (44)  
Hausfrau  
Kornelimünster

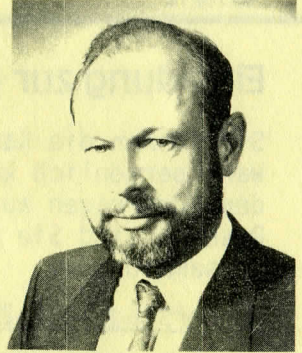

Prof. Dr. Burkhard Wulfhorst  
Hochschullehrer (51)  
Walheim

---

### Wahlbezirk 2 (Zweifall/Vicht)

In Zweifall ist eine Kandidatin/ein Kandidat zu wählen. 3 haben sich zur Wahl gestellt. Bei der Wahl am 6. März 1988 dürfen Sie auf Ihrem Stimmzettel nur ein Kreuz machen.

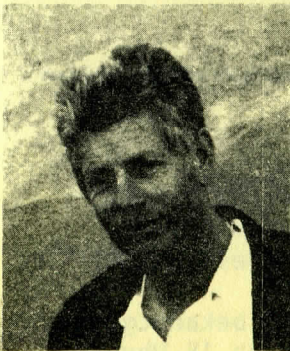

Dr. Hansgeorg Brunion (60)  
Ingenieur  
Zweifall



Gisela Olesen (61)  
Hausfrau  
Zweifall



Erika Premper (65)  
Posthauptsekr.a.D.  
Zweifall



Walter Seidel (62)  
Gemeindehandwerker  
Walheim

#### Mitarbeiterpresbyter

Das Presbyterium hat beschlossen, daß eine Mitarbeiterin bzw. ein Mitarbeiter ins Presbyterium gewählt wird. Da sich von den haupt- und nebenamtlichen Mitarbeitern nur ein Kandidat gefunden hat, ist Herr Seidel somit ins Presbyterium gewählt.

---

## Einladung zur Gemeindeversammlung

Sie können die Kandidatinnen und Kandidaten noch vor der Wahl persönlich kennenlernen, wenn die zur Wahl Anstehenden für Fragen aus der Gemeinde zur Verfügung stehen. Deshalb sind Sie herzlich eingeladen zu einer Gemeindeversammlung am

Donnerstag, den 25. Februar 1988 um 20 Uhr im  
ev. Gemeindezentrum Kornelimünster.

#### Vorgesehene Tagesordnung:

1. Eröffnung durch den Vorsitzenden des Presbyteriums
2. Eingliederung der Ortsteile Oberforstbach/Lichtenbusch/Sief in den Bereich unserer Kirchengemeinde
3. Vorstellung und Befragung der Kandidatinnen und Kandidaten zur Presbyterwahl
4. Verschiedenes

---

## Begegnung am Wahltag

Am Wahlabend laden wir alle Gemeindeglieder und die Kandidatinnen und Kandidaten zu einem gemütlichen Beisammensein in den Räumen des Gemeindehauses Kornelimünster ein.

Im Verlaufe des Abends wird das Wahlergebnis bekanntgegeben. Das Gemeindehaus steht am 6. März 1988 ab 18 Uhr zu Gesprächen, zur Begegnung und zu Kontakten offen.