Gemeinde-brief

Evangelische Kirchengemeinde Kornelimünster - Zweifall

Nr. 96 August / September 2000

Die Musik ist die Sprache der Leidenschaft.
RICHARD WAGNER

Die Musik drückt das aus, was nicht gesagt werden kann und worüber es unmöglich ist, zu schweigen.
VICTOR HUGO

Musik ist die gemeinsame Sprache der Menschheit.
HENRY WADSWORTH LONGFELLOW

Liebe Leserinnen und Leser,

das Titelbild unseres Gemeindebriefes zeigt Johann Sebastian Bach, dessen 250. Todestages wir uns in diesem Jahr erinnern. Die Bedeutung von Bach herauszuheben, erübrigt sich. Wer seine Musik kennt, seine hervorragende weltliche und geistliche Musik, ist gefesselt und begeistert zugleich. Kirchliche und weltliche Kantaten, Orchestersuiten, Solosuiten, Klavierübungen, die Kunst der Fuge und vieles andere sind hervorzuheben. Treffend ist das Zitat von Ludwig van Beethoven: „Nicht Bach, sondern Meer sollte er heißen wegen seines unendlichen unausschöpfbaren Reichtums an Tonkombinationen und Harmonien."

Die Musikalität der Bachfamilie ist wohl ohne Beispiel. Nicht weniger als 13 bedeutende Musiker verzeichnet der Bachsche Stammbaum. Bach starb mit 65 Jahren. Auf seinem Sterbebett komponierte er sein letztes Stück. „Das war die letzte Musik, die ich in dieser Welt mache." Es ist zugleich ein Zeugnis seines tiefen Glaubens, der sich vor allem in seinen geistlichen Stücken zeigt.

„Vor deinen Thron tret' ich hiemit,
O Gott, und dich demütig bitt':
Ach wend' dein gnädig Angesicht
Von mir, dem armen Sünder, nicht!
Du bist mein Fürsprech allezeit,
Mein Heil, mein Trost und meine Freud',
Ich kann durch dein Verdienst allein
Hier ruhig und dort selig sein."

Viele seiner Stücke hat er mit dem Signum SDG begonnen oder geschlossen. Ein Motto seines Lebens und Wirkens: Soli Deo Gloria — Allein Gott die Ehre.

Ich wünsche Ihnen intensive und reiche Begegnungen mit der Musik von Johann Sebastian Bach.

Harald Fenske

GEMEINDEBRIEF NR. 96
Herausgeber: Presbyterium der Ev. Kirchengemeinde Kornelimünster-Zweifall, Schleckheimer Str. 12-16, 52076 Aachen - Kornelimünster, ☎ 02408 / 3282 **Fax** 02408 / 6199
Verantwortlicher Redaktionskreis: Vasco Dunker (Gestaltung), Hannelore Ehrhardt, Harald Fenske (verantwortlicher Redakteur), Ute Hoffmann, Elvira Pralle, Andreas Reiner.

Druck: „WABe" Druck, Aachen, Auflage: 2.800 Stck., Abgabe kostenlos.

Foto: Wodicka

Gott segne Schülerinnen und Schüler!

Gott zeige Euch den roten Faden durch das Labyrinth des Lebens!

Gott gebe Euch den Instinkt für gute Freundschaften!

Gott lasse Euch Rosen mit Dornen sein,
die schön sind, aber sich zu wehren wissen!

Gott lasse Euch Bäume sein,
die aus den Wurzeln Kraft ziehen und allen Winden trotzen!

Gott lasse Euch Adler sein, die aus den Schwierigkeiten des Alltags
zu den Höhen des Glücks aufsteigen!

Gott segne Euch alle!

Aus: Segen – Herberge in unwirtlicher Zeit. Segenstexte und Schreibwerkstatt von Hanna Strack, Scherenschnitte von Adelheid Strack-Richter, 4. Aufl. 1997, Hanna Strack Verlag, Pinnow/Schwerin

Seniorenfahrt 2000

Liebe Seniorinnen und Senioren!

In diesem Sommer wollen wir unseren Ausflug in das Naturschutzgebiet „Krichenbecker See“ machen. Das 1.275 ha große Schutzgebiet liegt zwischen Kaldenkirchen, Grefrath und Venlo, zwischen Maas und Rhein.
Diesen, durch die Wirkung der Eiszeiten u. Erdschollenverschiebungen geschaffenen Naturraum, wollen wir in seiner Besonderheit kennenlernen. Im Informationszentrum wird uns durch eine kurze Diaschau die Entstehungsgeschichte der Landschaft, sowie ihre besondere Flora unc Fauna nah gebracht werden. Nach dem Mittagessen, das wir im Strandrestaurant Krichenbeck mit Blick auf den See einnehmen wollen, werden wir im Planwagen durch Wald-, Hoch-, Heide-, und Seengebiete fahren. Für eigene Entdeckungen, Spaziergänge oder gemütliches Kaffeetrinken bleibt auch noch Zeit.

Auf einen gemeinsamen frohen, hoffentlich sonnigen Tag freue ich mich und grüße Sie bis dahin sehr herzlich.

Ihre Liesel Dannert

- Termin: 6. Sept. 2000
- Abfahrt: 8.30 Uhr, Gemeindezentrum Kornelimünster
- Rückkehr: ca. 19.00 Uhr
- Kosten: DM 50,- (Busfahrt, Museum, Mittagessen und. Planwagenfahrt
- Anmeldung: Gemeindebüro Tel. 02408/ 3282
  L. Dannert Tel.: 02408/ 80144

Musikalischer Gottesdienst zu Johann Sebastian Bach

Anlässlich des 250. Todestages (28. Juli 1750) von Johann Sebastian Bach soll in den beiden Gottesdiensten am 17. September an diesen bedeutenden Musiker erinnert werden. Mit Worten, Tönen und gemeinsamem Erleben wollen wir uns vor allem dem Kirchenmusiker Bach nähern.

Ich aber werde bleiben im Hause Gottes;
ich verlasse mich auf Gottes Güte immer
und ewig. Psalm 52, 10

Wir nehmen Abschied von

Walter Seidel

* 3.2.1926 + 16.6.2000

Nach langer schwerer Krankheit ist unser ehemaliger Mitarbeiter gestorben. Walter Seidel war von 1984 – 1987 Küster und Hausmeister in unserem Gemeindezentrum Kornelimünster. Mit großer Tatkraft und Gewissenhaftigkeit hat er seinen Dienst wahrgenommen. Dabei lag ihm der Kontakt zu den Menschen besonders am Herzen. Auch in der Folgezeit, als seine Frau sein Amt übernahm, hat er sie regelmäßig unterstützt. Bis zum Umbau des Gemeindezentrums und dem Eintritt seiner Frau in den Ruhestand im Jahr 1997, hat er tatkräftig mitgeholfen.

Eine schwere Krankheit hat ihn in den letzten Jahren geprägt und begleitet. Nun ist er erlöst worden. Mit seiner Frau und seinen Angehörigen wissen wir uns verbunden in der Hoffnung auf den Auferstandenen.

Für das Presbyterium

Ute Hoffmann, Pfarrerin
Vorsitzende

Erika Böhnke
Finanzkirchmeisterin

Schweden - 2000 Elche on tour

Am Montag den 17.7 kamen wir völlig erschöpft und begierig nach einer heißen Dusche von zwei erlebnisreichen Wochen in Schweden zurück.
Nach 24 Stunden Busfahrt wurden wir im Kanu-Camp „ Alcatraz“ von der Morgensonne und Campleiter Ohlsen begrüßt. Die „alten“ Schwedenfahrer waren zwar anfänglich etwas enttäuscht als sie Vergleiche mit dem Camp von vor zwei Jahren anstellten. Dies legte sich jedoch bald aus verschiedenen Gründen: Volleyballplatz, tolles Essen (Dank an Richard) und super Gruppenatmosphäre.
Trotz des wechselhaften Wetters blieb die Laune gut. Bei Gruppenspielen, Wimpel bedrucken, Totempfahl aufstellen, Singabenden und Volleyballspielen verging die erste Woche wie im Flug.
Nicht zu vergessen das tägliche Zusammensitzen am Steg. Eines der besonderen Ereignisse war die spontan geplante Draisinenfahrt am Sonntag, die für Muskelkater in den Beinen sorgte.
Zum Ausgleich startete am nächsten Tag die „Armarbeit“: paddeln, paddeln, paddeln...
In unseren Alu-Kanus, die mit allem was wir brauchten vollbepackt waren, schipperten wir über große Seen mit eindrucksvoller Natur von einem Lagerplatz zum anderen, wo wir immer wieder erneut unser Lager aufbauten.
Man kann zwar sagen, daß spätestens am dritten Tag jeder eine warme Dusche und eine ordentliche Toilette vermisste, wir aber trotzdem den Natururlaub genossen.
Wider Erwarten hat uns selbst der große Altersunterschied (14-18 Jahre) keine Probleme bereitet und wir können nun auf einen tollen gemeinsamen Urlaub voller Teamgeist zurückblicken.

Vielen Dank an unser super Betreuerteam!

Anja Hauschild, Kai Schlösser, Katharina Mergel, Matthias Plum

Wochenendfahrt nach Monschau

Am 26.05.2000 trafen sich sechs Kinder der Donnerstagsgruppe Kornelimünster und sechs Jugendliche der Freitagsgruppe Zweifall um gemeinsam mit Heidi, Katharina Mergel und Manni nach Monschau zu fahren. Kaum waren wir angekommen, wurden wir auch schon zum Essen gerufen. Nach dem Spülen spielten wir Gruppenspiele und danach dauerte es noch bis spät in die Nacht, bis alle Lichter im Jugendhaus erloschen waren.

Am nächsten Tag wurden wir schon sehr früh aus den Federn gerissen. Nach dem Frühstück gingen alle an ihre Aufgaben. Wir aus Kornelimünster versuchten mit Ton, Steinen, Fliesen und Farbe den kleinen Teich an unserer Kirche zu verschönern. Es machte einen Riesenspaß. Die Gruppe aus Zweifall plante eine Disco für Kinder in Zweifall.

Abends machten sich zu später Stunde alle auf, um in den dunklen Wäldern spazieren zu gehen. Es war ziemlich gruselig und aufregend, denn wir durften unsere Taschenlampen nicht benutzen. Zu Hause nahmen wir noch einen kleinen Mitternachtsimbiss zu uns.

Der letzte Tag ging auch sehr schnell mit einer Ralley, Packen und Saubermachen vorüber.

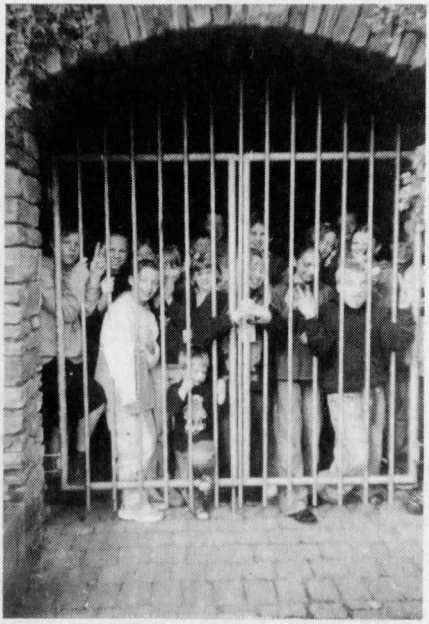

Alle hatten viel Spaß. Nach dem Mittagessen und nachdem das Haus in Ordnung war, mußten wir leider unsere Abreise antreten. Ich glaube, alle waren sich einig: Das war ein super Wochenende.

Katharina Gerstheimer

Wir grat

GEBURTSTAGE

Juni 2000

03.08.1925 Ilse Gäb, Hubertusstr. 22, Breinig
03.08.1929 Wolfgang Vowe, Kesselstr. 69, Lichtenbusch
03.08.1928 Hans Podrasa, Kesselstr. 77, Lichtenbusch
05.08.1925 Ellen Hempel, Corneliastr. 50, Breinig
05.08.1923 Rainer von Lindenau, Junkershammer 1, Zweifall
06.08.1927 Willi Ursel, Hubertusstr. 4, Breinig
06.08.1930 Johann Mayer, Auf der Geiss 44, Breinig
08.08.1912 Josefine Hoffmann, Eifelstr. 9, Vicht
09.08.1922 Heinrich Kötzle, Maarweg 25, Schleckheim
10.08.1914 Else Schacht, Hochhausring 7, Walheim
10.08.1910 Rudolf Bungenberg, Apfelhofstr. 33, Zweifall
12.08.1905 Johanne Bürger, Münsterstr. 24, K'münster
14.08.1924 Rosa Langerbeins, Hochhausring 9, Walheim
17.08.1920 Walter Lück, Weissdornweg 75, Breinig
18.08.1909 Herta Kahlau, Frennetstr. 47, Schmithof
18.08.1928 Hans-Joachim Horn, Vennstr. 93, Venwegen
18.08.1921 Lieselotte Rudolph, Florastr. 78, Walheim
19.08.1929 Helmut Koppenhagen, Tannenbergstr. 57, Zweifall
20.08.1927 Walter Vogt, Am Tomborn 24, Breinigerberg
22.08.1929 Lieschen Knorr, Hahner Str. 89, Hahn
22.08.1930 Horst Miethe, Auf der Kier 9a, Walheim
23.08.1910 Wanda Glasemann, Lufterweid 9, K'münster
25.08.1923 Lucie Schreuer, Senkestr. 36, Walheim
25.08.1920 Hugo Brandt, Roggentalstr. 29, Zweifall
29.08.1925 Paul Kascherus, Werkerbend 12a, Zweifall
31.08.1921 Hildegard Böker, Auf der Kier 9a, Walheim

Goldene Hochzeiten

Am 27. Mai feierten in der Kirche Zweifall die Eheleute Elisabeth und Karl-Heinz Knörzer aus Neuss das Fest der Goldenen Hochzeit mit einem Gottesdienst und am 17. Juni in der Kirche Kornelimünster die Eheleute Anna und Reinhold Bonkowski aus Kornelimünster. Wir gratulieren beiden Jubelpaaren und wünschen für den weiteren Lebensweg Gottes reichen Segen.

GEBURTSTAGE

Juli 2000

02.09.1926 Maria Knipfer, Florastr. 1, Walheim
02.09.1929 Christel Lömm, Bendenstr. 38, Breinig
02.09.1923 Eleonore Willems, Am Brändchen 2, Zweifall
02.09.1919 Werner Knappe, Weißdornweg 76, Breinig
02.09.1920 Adele Motz, Tannenbergstr. 49, Zweifall
04.09.1915 Martin Meyer zur Heide, Kochsgasse 2, Venwegen
06.09.1924 Bruno Krumke, Schmithofer Str. 54, Walheim
08.09.1921 Ricarda Haack, Florastr. 68, Walheim
09.09.1928 Brigitte van Dillen, Friesenrather Weg 94, Friesenrath
09.09.1926 Martha Bastkowski, Tannenbergstr. 43, Zweifall
10.09.1907 Frieda Graf, Hochhausring 13, Walheim
10.09.1923 Hans Maassen, Bahnesweg 21, Schleckheim
13.09.1913 Hildegard Grundmann, Senkestr. 40, Walheim
14.09.1930 Ingeborg Grönig, An der Höhe 21, Walheim
17.09.1925 Alfred De Syo, Zur Schell 5, Zweifall
17.09.1929 Wolfgang Thomas, Benediktinerweg 53, K'münster
19.09.1912 Elli Schmidt, Stockemerstr. 36, Breinig
20.09.1915 Johanna Voß, Werkstr. 72, Zweifall
20.09.1926 Gerhard Thomsem, Schieferstr. 41, Schleckheim
22.09.1929 Ingeborg Rex, Hochhausring 7, Walheim
22.09.1915 Joachim Feist, Frackersberg 19a, Zweifall
23.09.1921 Bruno Bleich, Korneliusstr. 4, K'münster
23.09.1924 Edith Penopp, Tannenbergstr. 47, Zweifall
25.09.1920 Günther Hörnig, Kornbendstr. 38, Zweifall
27.09.1920 Irmgard Hensen, Wacholderweg 23, Oberforstbach
29.09.1907 Rosalie Opitz, Rainweg 36, Venwegen
30.09.1929 Kurt Kastner, Auf der Geiss 16, Breinig

KINDER– UND JUGENDGRUPPEN INFOS

Kindergruppen in Kornelimünster:

donnerstags:	17.15 - 18.15 Uhr für 9 - 12 jährige
freitags:	16.00 - 17.00 Uhr für 7 - 8 jährige

Jugendtreffs in Kornelimünster:

mittwochs:	19.00 - 21.00 Uhr für 15 - 17 jährige
donnerstags:	19.30 - 22.00 Uhr für 20 - 22 jährige
freitags	18.00 - 20.00 Uhr für 13 - 14 jährige (14 tg.)

Kindergruppen in Zweifall:

mittwochs	15.30 - 17.00 Uhr für 5 - 10 jährige

Jugendtreff in Zweifall:

freitags	18.00 - 20.00 Uhr für 13 - 14 jährige (14 tg.)

Jugendchor in Kornelimünster:

montags:	17.45 - 19.15 Uhr

Wer hilft uns beim Aufbau eines Internetcafes?

Sie können uns konkret unterstützen, indem Sie uns

- eine Geldspende zukommen lassen.
  (Verwendung: „ Kornelimünster / Jugend / Internet“)
  (Kto.: 216, BLZ: 390 500 00, Sparkasse Aachen)

Kindergarten und Gartenteich

Es spricht sich langsam herum. Hinter und neben dem Jugendtrakt gestalten Kinder die Grünflächen. Wo früher nur Unkraut wuchs, legten unsere Kindergruppen einen „Kartoffelacker“ an. Im Herbst soll es für die Gruppen selbstgemachte Pommes geben.

Über den kleinen Gartenteich vor der Bücherei haben sich auch schon viele „ Große“ erfreut. Eingegraben wurde dieser von unserer Kindergruppe (freitags). Unser Küster baute eine kleine Pumpe ein und seitdem kommen die Vögel regelmäßig zum Duschen.

Ansprechpartner für Fragen und Anregungen ist:
Manfred Näthke (Jugendreferent) Tel.: 02408 92 89 26
Sprechstunde in Kornelimünster: dienstags 14.30 - 16.30 Uhr

Gemeindefest 2000

Farben bekennen...

Quiz

Kinderolympiade

Büchereiflohmarkt

Wir laden ganz herzlich ein zum Gemeindefest im Gemeindezentrum Kornelimünster
Wir beginnen um 10.30 Uhr mit einem Familiengottesdienst.
Anschließend gibt es rund um das Gemeindezentrum
Musik, Spielen, Tanzen, Essen, Feiern, Begegnungen und Gespräche.
Das Gemeindefest endet um 16.00 Uhr mit einem musikalischen Ausklang.

Jugend der Walheimer Big-Band

Zirkus Configurani

Eine-Welt-Verkauf

...und vieles mehr

27. August

Für unser Büffet erbitten wir Salat- und Kuchenspenden

Der Erlös ist für die Russlandpaketaktion unserer Gemeinde bestimmt.

Vorschau und Hinweise

Ökumenischer Bibelkreis Kornelimünster
Donnerstag, den 24. August und den 21. September, jeweils um 20.00 Uhr im Gemeindezentrum. Einführung in das Buch der Psalmen (Psalter)

Ökumenischer Bibelkreis Zweifall-Vicht
Donnerstag, 17. August 20.00- 21.30 Uhr Ev. Gemeindehaus Zweifall
Donnerstag, 21. September 20.00- 21.30 Uhr Kath. Pfarrheim Vicht

Eine-Welt-Gruppe
Mittwoch, 23. August 20.00 Uhr Bücherei GZ Kornelimünster
Mittwoch, 27. September 20.00 Uhr Bücherei GZ Kornelimünster

Frauenhilfe Kornelimünster
Donnerstag, 03. August, 15.00 Uhr Gemeindezentrum Kornelimünster
Donnerstag, 07. September, 15.00 Uhr Gemeindezentrum Kornelimünster
Nähere Informationen bei Ricarda Haack Tel. 02408 - 81 20 8.

Geselliges Tanzen
Donnerstag, 21. September, 20.00 Uhr Gemeindezentrum Kornelimünster
Nähere Informationen bei Dietrich Eichstädt Tel. 02408 - 4004.

Literaturkreis Kornelimünster
Der Literaturkreis trifft sich am Dienstag, den 15. August, um 20.15 Uhr im Gemeindezentrum. An diesem Abend wollen wir von Angelika Schrobsdorff, „Du bist nicht so wie andere Mütter“ besprechen, am 05. September, um 20.15 Uhr von Renate Feyl, „Die profanen Stunden des Glücks.“ Herzliche Einladung an alle, die sich mit moderner Literatur auseinandersetzen wollen. Die genannten Bücher sollten zumindest in Auszügen von allen gelesen sein.
Nähere Informationen bei Harald Fenske

Erwachsenentreff Kornelimünster
Mittwoch, den 23. August, um 20.15 Uhr GZ Kornelimünster
Mittwoch, den 20. September, um 20.15 Uhr GZ Kornelimünster
Nähere Informationen bei Harald Fenske.

Ökumenische Frauengruppe Kornelimünster
Gespräche, Singen, Meditativer Tanz, Stille erleben, Fragen feministischer Theologie. Mittwoch 16. und 30. August, 13. und 27. September, jeweils um 20.15 Uhr.
Nähere Informationen bei Brigitte Fenske Tel. 02408 - 4498

Seniorentreff Kornelimünster
Mittwoch, 2. August, 09.30 Uhr, GZ Kornelimünster
Mittwoch, 16. August, 09.30 Uhr, GZ Kornelimünster
Mittwoch, 30. August, 09.30 Uhr, GZ Kornelimünster
Mittwoch, 06 September, **08.30 Uhr**, Ausflug (siehe. S.4)
Mittwoch, 13 September, 09.30 Uhr, GZ Kornelimünster
Mittwoch, 27 September, 09.30 Uhr, GZ Kornelimünster
Nähere Informationen bei Liesel Dannert Tel. 02408 - 80 1 44.

Mittwochskreis
Mittwoch, 09. August, 20 Uhr, GZ Kornelimünster (Ingrid Bailly u. Liesel Dannert - Wandern)
Mittwoch, 13. September Kinobesuch und anschließend Roncalli

Neu: „Frühstücksbasteln" in Zweifall
Passend zur Jahreszeit basteln, Kaffee trinken, sich unterhalten – wir laden Frauen ein, die sich darauf freuen. Wir treffen uns alle 14 Tage **montags von 9.30-11.30 Uhr** im Ev. Gemeindehaus Zweifall. Termine: 21.August., 4.September, 18.September. – ***Mindestteilnehmerinnenzahl: 4***
Anmeldung bei Ute Hoffmann 02402/75 01 02 oder
Petra Jentgens 02402/78 21

„Neues Testament erleben"

Am 1. November wollen wir in der Kirche von 7.00 - 23.00 Uhr nach Möglichkeit das gesamte Neue Testament ununterbrochen lesen. In ca. 90 - 100 fortlaufenden Einzellesungen sollen verschiedene Sprecherinnen und Sprecher den neutestamentlichen Text lesen. Wer bei diesem Projekt mitmachen möchte und ca. 10-15 Minuten einen Abschnitt lesen möchte, kann sich bei Harald Fenske melden. Auf dem Gemeindefest im August wird ein erster Zeitplan vorgelegt, in den sie sich dann eintragen können.

Viele klagen über den Verlust der Stille. Die Welt ist sehr laut geworden. Es scheint, als wäre es kaum noch möglich, Stille zu finden. Und wenn wir endlich äußere Stille gefunden haben, merken wir, dass es in uns weiter lärmt. Das Laute, Lärmende ist zu einer Haltung geworden. In den Geräuschen und in dem Lärm können wir fliehen vor der Stille, die zu sprechen beginnt. Haben wir Angst vor dem, was wir hören würden?

Die Stille ist etwas Unentbehrliches für den Menschen, der seine Seele, seinen Geist und auch seinen Körper gesund erhalten will. Wenn wir die Stille nicht mehr finden, verlieren wir uns selbst. Wir verausgaben uns. Wir zerstören das feine innere Gewebe, das unser Leben ausmacht.

Stille ist kein Luxus. Stille ist nicht etwas, das wir im Urlaub endlich finden und das uns für den Rest des Jahres reichen muss. Stille muss ein Bestandteil des *täglichen* Lebens sein. Stille ist das Tor zum Jenseitigen, zu einer Wirklichkeit, in der wir uns erneuern können. Und gleichzeitig ist die Stille auch das Tor, durch das das Andere uns erreichen kann.

Wir laden ein zu einer gemeinsamen

Zeit der Stille

Jeden Montag (ab 14. August), von 19.00 bis ca. 19.45 Uhr
Im „Raum der Stille“ in Kornelimünster

Brigitte Fenske und Gisela Schäffer

Jugendabend in Zweifall 25. August „Wa(h)re Freundschaft“

Jugendliche laden Euch ein ins Dach des Gemeindehauses Zweifall – es geht um das Thema „Freundschaft“.
Seid Ihr neugierig? – dann kommt am Freitag, dem 25. August um 19.30 Uhr. Ab ca. 20.15 Uhr geht es dann weiter mit einer Fete im Kath. Jugendheim.

TAUFEN

Alina Ganser, Breinig - Nils Schütte, Zweifall - Franziska Eicker, Breinig - Fabian Dunkel, Zweifall - Arne Schog, Schmithof - Moritz Wolf, Walheim - Johanna Illing, Zweifall - Kira Naujokat, Lichtenbusch - Lisa Mohn, Venwegen.

TRAUUNGEN

Helmut Steudle und Martina Winterich, Stolberg - Udo Dunkel und Astrid Dunkel, geb. Lorke, Zweifall - Detlef Lampe und Gabriele Ryschka, Walheim - Heinrich Strobel, Walheim und Anna Reimer, Eilendorf.

BEERDIGUNGEN

Johanna Ferchland (94), Brand - Siegfried Schreuer (64), Walheim - Walter Seidel (74), Walheim

---

ANSCHRIFTEN

Evangelische Kirche in Zweifall: Apfelhofstr. 4 ☎ 02402 / 75 03 55
Evangelisches Gemeindezentrum in Kornelimünster: Schleckheimer Str. 14
Pfarrer Harald Fenske, Schleckheimer Str. 16, Kornelimünster ☎ 02408 / 44 98
Email: fenske.aachen@t-online.de
Pfarrerin Ute Hoffmann, Apfelhofstr. 29, Zweifall ☎ 02402 / 75 01 02
Email: UHDienst@aol.com
Küster Kornelimünster: Frank Schulze ☎ 02408 / 92 89 24
Küsterin Zweifall: Inge Krings ☎ 02402 / 75 03 55 (privat: 02402 / 7 12 40)
Jugendleiter Manfred Näthke ☎ 02408 / 92 89 26 (privat: 02404 / 62 7 46)
Kirchenmusiker Klaus Dederichs ☎ 0179 / 59 55 86 5
Mitarbeiterin im Sozialdienst Liesel Dannert ☎ 02408 / 80 1 44

GEMEINDEBÜRO

Schleckheimer Str. 12, Kornelimünster ☎ 02408 / 3282 **Fax** 02408 / 6199
Öffnungszeiten: Montag - Freitag 9.00 bis 12.00 Uhr
Mittwoch nur 15.00 bis 17.00 Uhr
Verwaltungsangestellte Elvira Pralle
Spendenkonto: Aachener Bank eG
Kto. Nr. 12 00 66 30 35 Bankleitzahl: 390 601 80

KIRCHENBUS

■ Abfahrtstage siehe Gottesdiensttabelle (letzte Seite)

9.50 Uhr Breiniger Berg
9.55 Uhr Breinig (gegenüber Sparkasse)
10.00 Uhr Venwegen (Kreuzung Breinig)
10.05 Uhr Hahn (kath. Kirche)
10.10 Uhr Walheim (Montebourgstr.)
10.15 Uhr Schleckheim (Schleckheimer Kapelle)
10.20 Uhr Oberforstbach (Kreuzung Aachener / Oberf. Str.)

GOTTESDIENSTE

Datum	Zweifall 9.15 Uhr	Kornelimünster 10.30 Uhr
06.08.00 7.S.n.Trinitatis	**HOFFMANN** Abendmahl	**HOFFMANN** Abendmahl / Kirchenbus
12.08.00 Samstag	**18.00 FENSKE**	-
13.08.00 8.S.n.Trinitatis	-	**FENSKE**
20.08.00 9.S.n.Trinitatis	**HOFFMANN**	**HOFFMANN**
27.08.00 10.S.n.Trinitatis	-	**FENSKE / HOFFMANN** Gemeindefest / Familiengottes-dienst
03.09.00 11.S.n.Trinitatis	**FENSKE** Abendmahl	**FENSKE** Abendmahl / Kirchenbus
09.09.00 Samstag	**18.00 MÖNKEMEIER**	-
10.09.00 12. S. n. Trinitatis	-	**MÖNKEMEIER**
17.09.00 13.S.n.Trinitatis	**FENSKE**	**FENSKE**
23.09.00 Samstag	**18.00 HOFFMANN**	-
24.09.00 14.S.n. Trinitatis	-	**HOFFMANN**

Andachten:

Altenheim **Venwegen:**	Dienstag:	■ 01. August 2000 (Fenske) um 10.00 Uhr
	Dienstag:	■ 05.September 2000 (Fenske) um 10.00 Uhr
Seniorenzentrum **Walheim**:	Donnerstag	■ 17. August 2000 (Hoffmann) um 17.30 Uhr
	Donnerstag	■ 21. September 2000 (Hoffmann) um 17.30 Uhr
Kindergottesdienst:	K'münster:	jeden Sonntag 10.30 Uhr (außer in den Ferien)
	Zweifall:	24. Juni Kindernachmittag

Eins von
2000